夕刊
臺灣日日新報
二月九日

臨時軍事費追加豫算
けふ衆議院を通過す
あす貴族院を通過成立

政府の說明を聽取
けふの衆議院豫算總會

翼贊、翼政の緊密連繫
首相言明 更に構想を練る

金光委員長

桂林、衡陽を猛爆
陸鷲奇襲、大戰果擧ぐ

消耗戰に勝ち拔く
決戰議會と生産增强(一)

共榮圈物動の基盤

石油の官民需を確保

企業整備更に强化
椎名商工次官言明す

首相 第三回目に對しては國務會…

軍事費を賄ふ貯蓄
官民擧って米英を擊滅

石炭業全體の整理統合斷行

轉廢業の經費 五千百萬圓

强力なる日本軍
米本土必ず攻擊
グルーの演說

無傷の日本

日本の大計畫

國府戰力、飛躍强化
移管敵産 一千餘件、數十億元

日本の長期戰計畫

獨逸の總動員方策
總統大本營で重大協議

獨潛艦また新戰果
大西洋に敵船十四隻擊沈

敵船擊沈總計 三千百萬噸

敵機蘭貢を盲爆
我防空陣、六機擊墜破

獨軍戰果詳報

北阿反樞軸軍敗退
中南部の進出企圖挫折

中國法律界の最高峰朱深氏

人事

スオビア
胃腸弛緩症
衰弱なB群の作用により食慾、消化、便通の異常を矯正し胃腸機能を整調化す

毛髪の榮養に 養毛チロリン剤

最新除倦覺醒剤 新發賣
ヒロポン錠
「製法特許」
本剤はd-l-Phenyl-2-methylamino-propanの塩酸塩であつて、次記の如き未だ曾つて知られざる特異なる中樞性興奮作用を有し、倦怠除去、睡氣一掃に驚くべき偉効を奏し、醫界、産業界等あらゆる方面に異常なる注目と愛用を喚起しつゝある最新劑である。
作用
一、本剤は强力なる中樞神經興奮劑にして精神的及び肉体的活動を著明に亢進し判斷力、思考力の增加さ休力、作業能の昂揚を來す。
二、疲勞を除防或は除去し、又沈鬱、不安を一掃し、元氣を恢復し、氣分を爽快にする。
三、特異にして强度の睡眠除去、覺醒作用があり、不快感の少しもない不眠狀態さする。
適應症
一、過度の肉体及び精神活動時
二、徹宵、夜間作業、その他睡氣除去を必要とする時
三、疲勞、宿醉、乘物醉
四、各種憂鬱症
大日本製藥株式會社

NISSEN
ポレオン錠「日染」
製法特許のポレオン「日染」は二基ズルホンアミドの純正劑にして單に内服に依り下記諸疾患に對し的確に奏効するのが特徴なり。
適應症 化膿性疾患 婦人科疾患 扁桃腺炎 中耳炎 惡性感冒 其他あらゆる化膿性疾患
製造發賣元 日本染料製造株式會社
一手販賣元 株式會社稻畑商店

化膿症に

良藥と實實錄 無代進呈
光明丸
顧成閣

口に人道、所業は夜叉
抑留者が語る　敵國官憲の暴虐無道

【東京電話】歐米在住日本人の安否に關する行詰は國家の一大關心事たるが、昨年…

井上喜吉氏（米國、西工房輸出課長）

赤誠に提督も感激
武官府に眞心罩った獻金、品

心魂培ふ方面委員
近く皇道精神共錬會

志願者一萬二千餘名
島都・適格者掉尾の蹶起期待さる

鰻上りの宜蘭市
適格青年の全部起つ

勇士遺家族　巡回慰問會

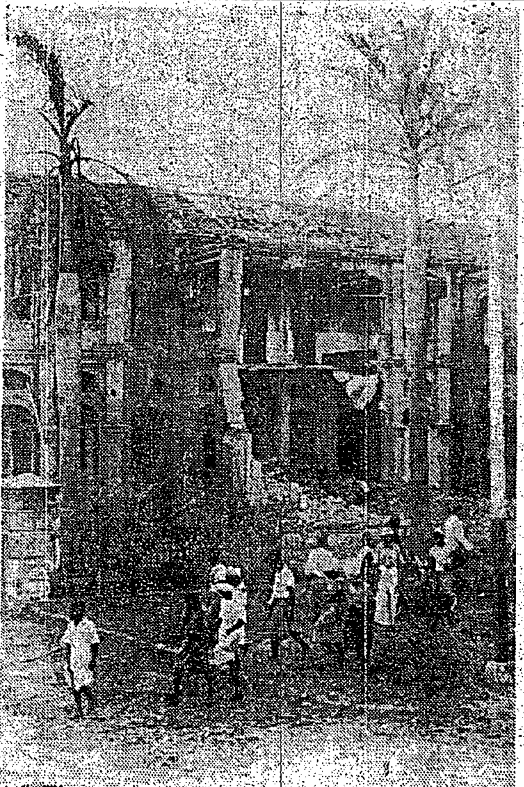

暴戻英機蘭貢病院を盲爆

斷くて國民貯蓄殊勳甲（二）
千載一遇の決戰期
大難局貯蓄で突破しよう

木村　今のお話、子供の貯金をするために親の貯金に影響を及ぼすといふことも或は多少ありませう、けれども、この一大決戰期に際して國民貯蓄の實績をあげようとするのには、生やさしいことではいけません、此の手でも行く、あの手でも行く、さうして綜合的な効果を向上させて行く……それ以外にはないと思ひます。

工藤　米國あたりでは子供の誕生日なんかにいろんな品物を贈つてお祝ひをする代りに子供の貯金帳にそれに相當する金額を入れてやる、あちらの五大銀行なんかには、子供貯金專用の金融もこなへつけてあるやうです。日本では大きな銀行はさうした設備が今のところ見受けられませんが……

長岡　昭和十二、三年頃の…

唇に凍つく喇叭の口金
北満國境　江戸ッ兒部隊前線座談會

鑛山彩る純情の花
"働けねえ分はこれで御奉公だ"　課長も泣く　硬貨獻納美談

學徒も動員植林報國
新竹州・林業王國へ一路突進

不撓不屈の青年魂
再度勤報隊員志願し希望叶ふ

"決戰する心"昂揚
全島大講演會　陸軍記念日中心に實施

縁側床下に待避所
住宅營團朱厝崙新築住宅に施設

暴風雨罹災者に見舞金贈呈

女傳徒捕はる

獻納で米英撃滅
建國の佳節・一日戰死運動

"防空心得"
臺北市で印刷頒布

今夜の番組

後三國志（19）
（赤壁の巻）　吉川英治作　矢野橋村畫
七歩の詩（1）

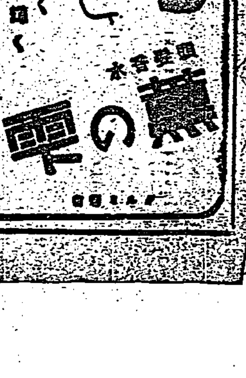

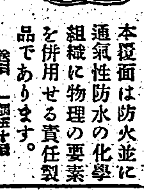
防空・防火に・爆風除
防火覆面
本覆面は防火並に通氣性防水の化學組織に物理の要素を併用せる責任製品であります。
男女共用
防火武装普及本部
帝國防火研究所

臺灣日日新報

新作戰遂行の基礎確立

南太平洋に基地完了
敵機二百卅以上屠る
我が掩護部隊他に轉進

【東京發至急報】大本營發表（二月九日十九時）

一、南太平洋方面帝國陸海軍部隊は昨年夏以來有力なる一部をして遠く挺進せしめ敵の强靱なる反攻を牽制破碎しつゝ其の掩護下にニユーギニア島及びソロモン群島の各要線に戰略的根據を設定中の所既に概ねこれを完了し並に新作戰遂行の基礎を確立せり

二、右掩護部隊としてニユーギニア島のブナ附近に挺進せる部隊は寡兵克く敵の執拗なる反撃を擊摧しつゝありしが其の任務を終了せしに依り一月下旬陣地を撤し他に轉進せしめたり

同じく掩護部隊としてソロモン群島のガダルカナル島に作戰中の部隊は昨年八月以降引續き上陸せる優勢なる敵軍を同島の一角に壓迫し激戰敢鬪克く敵戰力を擊摧しつゝありしが其の目的を達成せるに依り二月上旬同島を撤し他に轉進せしめられたり

我は衆敵に强壓を加へ之を掣伏せしめたる結果兩方面とも掩護部隊の轉進は極めて整齊確實に行はれたり

三、現在までに判明せる戰果及び我軍の損害は既に發表せるものを除き左の如し

（一）敵に與へたる損害、人員二萬五千以上、飛行機擊墜破二百三十機以上、火砲破壞三十門以上、戰車破壞炎上二十五臺以上

（二）我方の損害、人員戰死及び戰病死一萬六千七百三十四名、飛行機自爆及び未歸還百三十九機

血の防砦・敵を破碎す

【東京電】南太平洋ソロモン群島及びニユーギニアの戰鬪において……

陸鷲長江の船團爆擊

【〇〇基地九日發同盟】昨年十二月中旬より本年初頭にかけて……

要衝安康を急襲

【〇〇基地九日發同盟】我が陸鷲……

定期遡ゝ敍勳

【東京電】既報の通り去る九日、本多政材中將に……

ものは次の通り

勲一等 本多政材

明年度國民貯蓄目標
二百七十億圓の巨額
藏相强調 決戰財政の運營確保

【東京電】賀屋藏相は九日の衆議院豫算總會において……

歳出豫算
歳入財源
特別會計
雜收入
國民所得
決戰財政

印緬國境基地襲ふ

【イスタンブール九日發同盟】……

駐滿中國大使 陳濟成を任命

【南京九日發同盟】……

柳州、零陵にも巨彈

【〇〇基地九日發同盟】……

舞鶴海兵團長 田中少將

敵船一隻擊沈 濠洲東岸方面

【リスボン八日發同盟】メルボルン來電……

全權公使に堀内氏
租界還附、治法撤廢委員任命

情報局發表（二月九日）

特命全權公使 堀内干城

中國側の委員

敵産委員會顏觸れ

全會一致して可決
衆院豫算總會

十八年度決戰豫算
衆議院十三日に通過

議案審議の中心は貴族院

超重點産業に工作機械追加

けふの兩院

臨軍費督府繰入れ
前年比五千六百萬圓增

尨大な臨時軍事費
我等の努力で完遂しよう

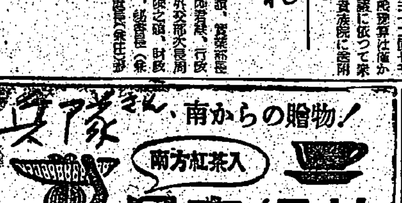

代理店 臺北市 辻利茶舖

臺灣の獨學青少年諸君へ……
自宅で習へる
中學講義錄
一年三ケ月で中學全科卒業
見本無代進呈
ハガキ下さい
東京市牛込谷町十一 東京 強備學校

青少年向・增刷出來★ 借成社
ダバオの父 太田恭三郎 野村愛正著
熊澤蕃山 和田傳著
元素發見物語 松原宏遠著
運河の話 福田秀夫著
航空日本 翼の勝利 中正夫著

昭和書房新刊
新居格編 男性論
醫學博士 山本康裕著 乳幼兒の醫學
日本政治年報 昭和十八年第一輯
馬部隊
結婚の敎養
若き女醫の手記
結婚診斷
昭和書房

相撲と野球 二月一日號 野球界 改題
社説 新しき相撲道の指針（口繪）
江戸時代の相撲 伯爵 酒井忠正
體位向上の相撲
相撲の思ひ出
友綱一門の興隆
土佐と相撲 笠置山勝一
近世名力士物語
米英擊滅の鬪魂 大東亞戰に從軍して座談會
★魂の野球 飛田穗洲
★野球文獻解題 齋藤三郎
★春の球戰の展望
★日本野球發達史
★後樂園襍記
博文館

大阪屋號書店新刊
滿鐵旅客課編・柳瀬正夢裝幀 滿洲風物帖
本書は、かねて滿鐵旅客課に於て刊行された「觀光叢書」の中より八篇を選び集成したものである。
暉峻義等編・柳瀬正夢裝幀 開拓科學生活圖說 —日系露人農民の營農と生活—
東京市日本橋區呉服橋・大阪屋號書店・振替東京一二七五番

社説

在華敵産を中國へ移管

臺比交易協約成る
臺灣の協力期待
須田殖産局長の歸來談

臺灣種苗協會創立總會

消費者の負擔輕減
纖維品、最終價格全面的値下げ

本期産糖豫想高（總督府發表）

新竹竹東間の鐵道本格的調査を開始

食糧戰必勝體制へ驀進

食糧砂糖工業より
特殊燃料工業への移行
本社主催座談會（八）

戰ひの生活に徹底せよ

圓域經濟圏に於る臺灣糖業の重要性

共榮圏内に於る臺灣糖業の有利性

米と砂糖の調和
砂糖の立體増産

藤山日糖支社長

能率昂揚の高度化
臺灣私鐵協議會、着々施策

米糠搾油對策指示

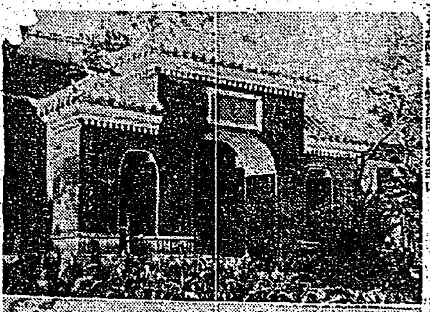

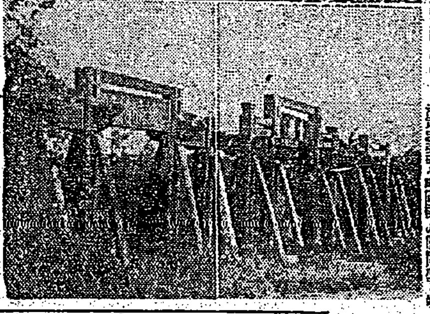

海外文化通信

流謫の文人蘇東坡の遺徳偲ぶ九百七年祭
◇……島内唯一の名勝五公祠

陸軍忠魂碑　今十日の上陸記念日トし招魂式

日本婦人會結成

貿易決戰體制
統制令施行規則改正

臺灣で化粧石鹸
大製造工場設置

商況（九日）

兜町後場況

東京短期後場

東京長期後場

東京銀行實株

東京國債前場

修證義講話　大洞良雲著

二大禪書　澤木興道著
禪談
證道歌を語る

大法輪閣

鐵管に優る　ゼニス　パイプ
水道管　排水管　工場用送水管　簡易水管　一般下水管
台湾ゼニスパイプ株式会社

一歩進んだ簡易裁斷の洋裁が……自宅で習へる

今日の映画

基隆の映画

肺結核に
本劑の主成たる鱗脂酸・特異テルペン合成體の相乘作用は菌の發育を抑止すると共に衰退せる神經系各細胞を賦活して積極なる結核治療能作を營爲す……文獻・解説贈呈……
ズイアクレト

オリヂナル　クリーム

口中殺菌劑
カオール
日より入る病を豫防し
疲勞恢復精神爽快の爲

必勝生活
先づ健康
ライオン　シ歯磨
理想的歯磨ライオンで健康の敵ムシ歯を驅逐！

副ひ奉らむ大御心
新　増産へ更に必勝の構へ

副ひ奉らむ大御心

増産へ更に必勝の構へ

新年祭

畏くも天皇陛下におかせられては昨年十二月十二日神宮に御親拜遊ばされ皇國の大御前に開戰以來の諸々たる戰果を謝し給ふと共に戰勝を祈らせられ越えて十二月廿五日には統師の要位を以て産業報國部門の代表者を宮中に召され御言葉を賜はり民一億恐懼しく感泣に咽んだが、斯る事は我國史上未だその前例を拜せざる所である、吾等は茲に決意を新たにして生産の完遂に一死報國の誠を致し以て大御心に副ひ奉るべきは言を俟たざるところであり、皇民奉公會中央本部では來る二月十七日の新年祭を期し全島一齊に戰時生産祈願祭行事を左記に依り最も大々的に施行し之が趣旨の徹底を期することになつた

一、當日は各戶國旗を揭揚のこと

二、全島各神社に於て當日執行せらるる新年祭には官公衙、各種團體、學校其他參拜する團體を奉賽すること

三、當日參拜の都合上參拜し得ざる向は各其の職場、家庭に於て夫々戰時生産増强祈願を行ふこと

四、各學校生徒兒童を通じて家庭に趣旨徹底せしむるやう學校當局と連絡すること

五、本行事の趣旨に就ては當日ラジオを通し放送の豫定にして向中央團體長、諸官長、官民知識層其の他の印刷物を活用し趣旨の徹底を圖ること

六、本行事は單に戰時生産増强祈念に止らず日常生活並生産活動を内省し生産増强に關する座談會、講話等適宜實施すること

七、各神社の祭典には農山漁村に於ては工具原材料を神前に供へて戰争下增産の決意を新にすること、特に農村に於ては種籾を個人的又は部落共同にて神前に供へ之を豐穰播種すべき種子に混入して播種すること

燦たり銃後の「金鵄」

譽の勤勞顯功章

紀元の佳節・増産戰士へ

【東京電話】米英撃滅の火の玉となつてあらゆる産業戰士が[illegible]

[illegible]

「勤勞顯功章」を授與する、此の勤勞顯功章の授與は昨年九月十八日勅令を以て公布されたもので中央表彰「勤勞顯功章」と地方表彰勤勞章の二種に分れ今回の初の中央表彰は地方表彰に依つて今年一月末までに勤勞章を授與された官公署三百九十八名民間千六百二名計二千名の内から[illegible]

[illegible]

銃後氣遣ふ前線將兵

滿ソ國境に見る神兵の像

【滿ソ北部國境にて佐藤陸軍報道班員六日發同盟】[illegible]

[illegible]

北の護りで何が一番つらいですか、また一番嬉しいことは何ですか

岡本富吉上等兵（東京本所）＝我輩上のことは別につらいこと[illegible]

[illegible]

仰げ皇祖の御鴻業

絢爛・建國奉祝の夕

輝く皇紀二千六百三年の建國を祝ふ「建國奉祝の夕」はけふ十一日午後七時から市公會堂に於て[illegible]

[illegible]

若櫻へ掉尾の進擊

起て若人志願兵へ

第二次募集けふ締切り

本島青年層の血を湧らせた本島陸軍志願兵第二次募集もいよいよ今日十日を以て締切られる、去る一月十日志願兵受付開始のラツパ一聲全島津々浦々に[illegible]

[illegible]

不可能を可能に

前戰偲ぶ増産戰士の訓練

皇民奉公會臺北州支部並に臺北州勞務協力會では[illegible]

[illegible]

軍神橘中佐の宿舍

鞍山市大封溝で發見さる

【鞍山九日發同盟】[illegible]

遺物　[illegible]

抵抗　[illegible]

「文化賞」記念の夕

十二日公會堂で開催

皇民奉公會臺北州支部では[illegible]

一、開會の辭
二、國民儀禮
三、挨拶
四、講演
五、
六、
七、
八、

記念講演會

花蓮港郡軍が開催

[illegible]

建國祭を奉祝

愛馬大行進

[illegible]

國語不解者一掃へ

"戰ふ日本"を强調

[illegible]

栄養不足に照内末

皇奉定例部長會議

[illegible]

完璧の防空

花蓮港奉公班大會

[illegible]

新團員入團式

[illegible]

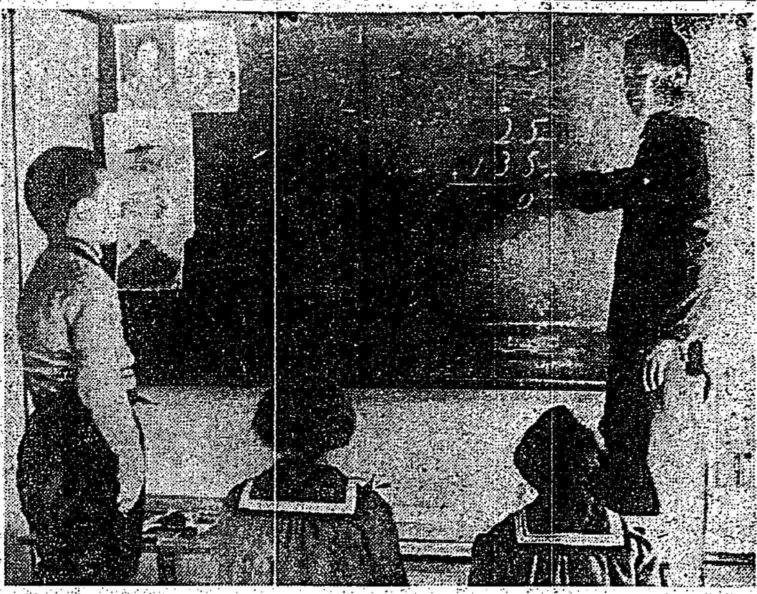

北進日本の先驅者

「師道ここにあり」

尊し・北邊に咲く愛の花

【滿ソ國境にて佐藤陸軍報道班員】[illegible]

[illegible]

電力消費規正を

無條件緩和

解除は正式公布の豫定

[illegible]

臺南魁挺身　隊修了式

屏東市民防　空打合會

臺灣清涼飲料業　[illegible]

ラジオ

オ一放送

[illegible]

オ二放送

[illegible]

ねつと　せきには　美味　改源（かいげん）　お茶でのむと　よくキキます

[illegible]

電力消費規正假解除ニ就テ謹告

[illegible]

臺灣電力株式會社

御需用者各位

養成工員募集

一、採用人員　八〇名

二、應募資格　昭和十八年三月國民學校高等科及青年學校普通科卒業見込者ニシテ身元確實身體强健ナル満十四歳以上十七歳未満ノ男子

三、申込期限　昭和十八年二月廿五日迄

右希望者ハ當社宛問合サレタシ詳細説明ス

昭和十八年二月

株式會社　臺灣鐵工所

高雄競馬

二月十三日（土）十四日（日）十九日（金）二十日（土）廿一日（日）

競馬場までバスの便あり

主催　高雄州畜産會

改訂　國家總動員法及關係法規集

右希望者ハ至急各州（總務部）・廳（庶務課）又ハ當所へ豫約申込マレタシ

臺灣總督府内　臺灣時報發行所

産業組合解散公告

北部日糖組合

公告

基隆中央市場

明るい印刷　精美堂

第二期決算公告

基隆水産株式會社

今日の國際館

今日の映畫

大世界　台劇　芳乃館　芳明館　南城映劇　萬華劇場

基隆の映畫

基隆劇場　中央劇場　世界館　高砂劇場　旭劇場

決戰體制に即應强化
各種團體を整備統合
新竹州早急に實現へ

部課長會議開き

【新竹電話】新竹州では總督府當局の方針に基く……に九十一により、之に部……の整理を加へる時は……

[illegible]

山の青年の志願者激增
嘉義郡志願兵受付昨年總數を突破

【嘉義電話】締切り二日前の八日午後四時現在の嘉義郡の志願兵志願者受付數は一萬六千三百十一名（内高砂族百六十七名）となり、昨年の志願者總數一萬三千五百三十一名を遙かに突破してゐるが、特に高砂族青年の志願者が昨年よりもずつと多くなつたのは山の部年の時局認識が徹底して居る事と皇國民たる自覺に燃え立つ若き愛國心の發露であるとなし當局でも大いに喜んでゐる

率先・志願を慫慂
高雄市兵事課 挺身の諸氏招き懇談會

【高雄電話】第二次志願兵募集が實施されたに際し高雄市内から一人でも多く優秀なる志願者を志願させようと、……

[illegible]

皇奉屏東市支會生活刷新委員會結成式

[illegible]

皇奉東港郡支會蔬菜品評會

【東港電話】皇奉東港郡支會では決戰下における食糧增産を圖るべく、六、七兩日東港東國民學校に第一回蔬菜品評會を開催し多大な成果を收め、授賞式を擧行したが、其の入賞者は次の通り

[illegible]

建民奉公へ邁進
臺南州公醫會議召集

【臺南電話】臺南州では決戰下建民の保健强化と建民奉公運動の活潑なる展開を期すべく九日州會議室に臺南州公醫會議を開催……

[illegible]

高雄州公醫會議

【高雄電話】高雄州の昭和十七年度公醫會議は十五日午前十時より州會議室に坂口知事、……

托鉢隊で獻金募集
佛奉臺中州支部街頭進出

【臺中電話】……

[illegible]

陸海軍へ三千二百圓獻金

【新竹電話】新竹州纖維製品小賣商組合……

[illegible]

宜蘭保甲協會獻金

[illegible]

生産增强を重點に
新竹州勞務協會强力發足

【新竹電話】新竹州勞務協會では新年度の力強き自己の……

[illegible]

奉公運動功勞者表彰式
皇奉嘉義市支會

【嘉義電話】皇奉嘉義市支會では十一日午後一時より市會議事堂に奉公運動功勞者表彰式を擧行する、被表彰者は左の通り

[illegible]

基隆市の紀元節祭典

【基隆電話】輝々たる大戰捷下に二度目の紀元節を迎へる基隆市の行事は次の通り決定した

△建國祭典 午前十一時より市公會堂前廣場

△武道大會 午後一時より基隆……

△國民奉祝 ……

△紀元節祭 午前九時より基隆神社

[illegible]

彰化市

【彰化電話】彰化市では一致火の玉となつて大東亞完勝建設に邁進しつつある秋輝く皇紀二千六百三年の紀元節を迎へるに當り左記の……

[illegible]

嘉義市功勞者 多子家庭表彰

[illegible]

皇奉羅東街分會

[illegible]

蘭陽高女の催し

[illegible]

武德會臺中州支部結成式

[illegible]

教員の結婚相談所
花蓮港廳教育會の粹な計畫

【花蓮港電話】……

[illegible]

新莊華僑公會定期總會

[illegible]

嘉義市會（十七日十八日）招集
新年度豫算案審議

[illegible]

宜蘭市演藝慰問團 臺北陸軍病院慰問

[illegible]

花蓮港工業倒壞校舍落成式

[illegible]

湊國民校に假校舍
高雄第二高女四月に生徒募集

[illegible]

臺南第一高女 白衣勇士慰問

[illegible]

代用食に燕麥栽培
新竹州理蕃課

[illegible]

山の建築戰士養成
新竹州警察課 高砂族技能習得打合會

[illegible]

嘉義市貯蓄實施額調査
市民の公正な申告を希望

[illegible]

"お父さんの武勳に劣らぬ きつと立派な人に" 小林君子さん

[illegible]

二林街防衞團員 鍊育鍊成大會

[illegible]

"銃後の晴姿" 前線へ送る
屏東軍人援護會の慰問行

[illegible]

新化郡下街庄協議會日割

[illegible]

國民學校學科研究會

[illegible]

赤誠の獻金

軍司令部（執日）國防獻金

[illegible]

海軍武官府（執日）國防獻金

[illegible]

恤兵品

[illegible]

建設獻金

[illegible]

七段對五段戰

【第十二回】先 七段 橋本宇太郎 後 五段 村島誼紀

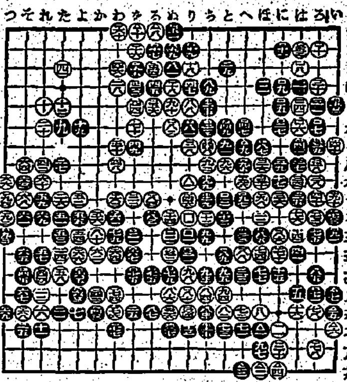

白手くも勝つ 七段 林 有太郎

[illegible]

大いなる祭 (62)
中野實作 三芳悌吉畫

河南地域（十）

[illegible]

結核療法の新道 肺結核・肋膜・腹膜 オキドラミン

貧血に！ 悪くなると冷え込みや貧血に悩まされる人にヘモーゲン以下豐富な造血榮養を含む本劑を 虚弱體・老人・姙産婦 農林省水産試験場創製 エーデー

ジュジュ ムーリック 色白用專

ニキビが取れて色白くなる

健康で御奉公 キキメで評判の ベルツ丸 本舗 東京 鈴木日本堂製藥社

外交時報 二月上旬號 日獨伊の新經濟協定 國府の對米・英宣戰 帝國の租界還付斷行 英米民族の非道義性 新秩序建設の當然性 植民政策と民族心理 重慶の轉換と西北 日獨伊經濟協定 米大統領の豫算教書 大東亞戰詳史 國際外交半月日誌 外交時報社

わかさ 自宅で無代新療法進呈 日本醫學研究所

毛深

[illegible]

中央大學 東洋大學 拓殖大學 立教大學 明治學院 巢鴨高等商業學校 善隣高等商業學校 九州高等醫學專門學校 岩手醫學專門學校 訓導 電機學校 東京電氣工學校 中野高等無線電信學校 東京高等無線工科學校 滿蒙學校 興亞工學院 東京高等齒科醫學校

[illegible]